LEITMESSE FÜR
INDUSTRIELLE INSTANDHALTUNG

maintenance

24. – 25. MAI 2023 DORTMUND

MESSE NACHBERICHT

www.maintenance-dortmund.de

by EASYFAIRS

maintenance Dortmund

Deutschlands Leitmesse für die industrielle Instandhaltung

Hier werden alle Facetten der modernen Instandhaltung präsentiert: von klassischen Produkten und Dienstleistungen für die Wartung, Inspektion und Instandsetzung bis zu innovativen, digitalen Lösungen.

Mit ihrer umfangreichen Angebotspalette, intensivem Austausch und aussichtsreichen Leads ist die führende Branchenplattform unverzichtbar für Unternehmen und Experten aus der Instandhaltung sowie Anwender aus der Industrie.

Sie verbindet. Generiert Leads. Informiert.

Daten & Fakten

der maintenance Dortmund 2023

205
Aussteller

4.306
Fachbesucher*

*inkl. Cross-Visitor der Logistics & Automation Dortmund 2023 (Parallelveranstaltung)

maintenance Dortmund 2023: Erfolgreiche Leitmesse als Treffpunkt der Branche.

Messevideo ansehen

Herkunft

der Fachbesucher maintenance Dortmund 2023

Auf der maintenance Dortmund treffen Sie auf Ihre Zielgruppe konzentriert auf einer Plattform.

Angaben zur Besucherstruktur - **4.306 Fachbesucher** aus **26 Ländern**

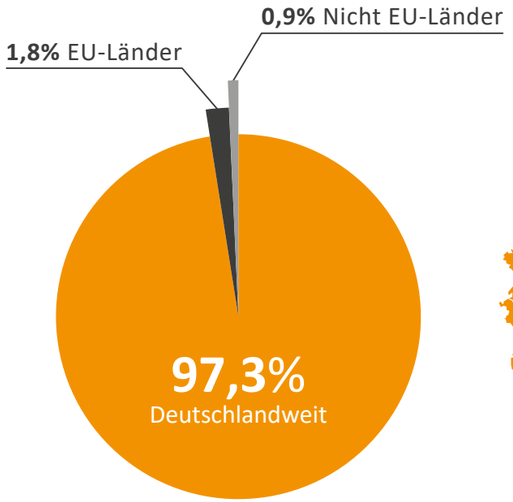

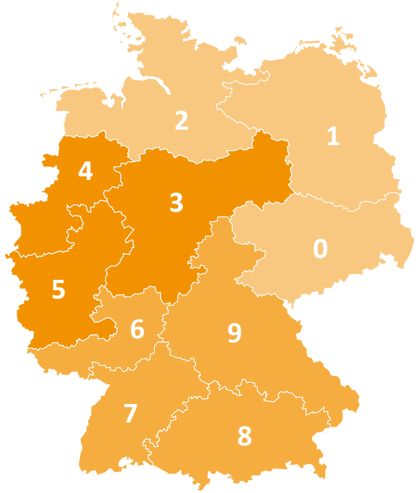

74% = PLZ 3, 4, 5

18% = PLZ 6, 7, 8, 9

8% = PLZ 0, 1, 2

1/3

Jeder **dritte Besucher** kam von **außerhalb** NRWs.

Führende Geschäftsplattform der Instandhaltungsbranche

Ein „Must-Attend-Event“ im Herzen der Metropolregion Rhein-Ruhr mit deutschlandweiter Anziehungskraft für Fachbesucher.

Besucherprofile

> Die Aussteller der maintenance Dortmund knüpfen viele neue Kontakte und generieren auf der Messe erfolgreich viele neue Leads, vertiefen aber auch ihre bestehenden Geschäftskontakte. Ein idealer Mix für ein erfolgreiches Messegeschäft.

der **Fachbesucher** sind **Entscheider** oder in **Einkaufs- und Beschaffungsentscheidungen** ihres Unternehmens **einbezogen**.

Besucherprofile

nach Branchen und Funktionen

Die Top 10 der Besucherbranchen

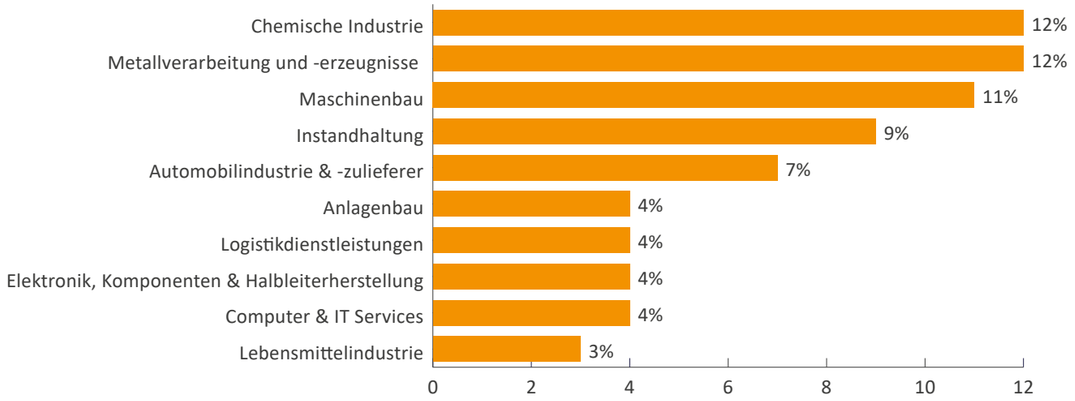

> Auf der maintenance Dortmund sind Besucher aus allen relevanten Branchen der Instandhaltungsindustrie vertreten.

Besucher nach Funktionen

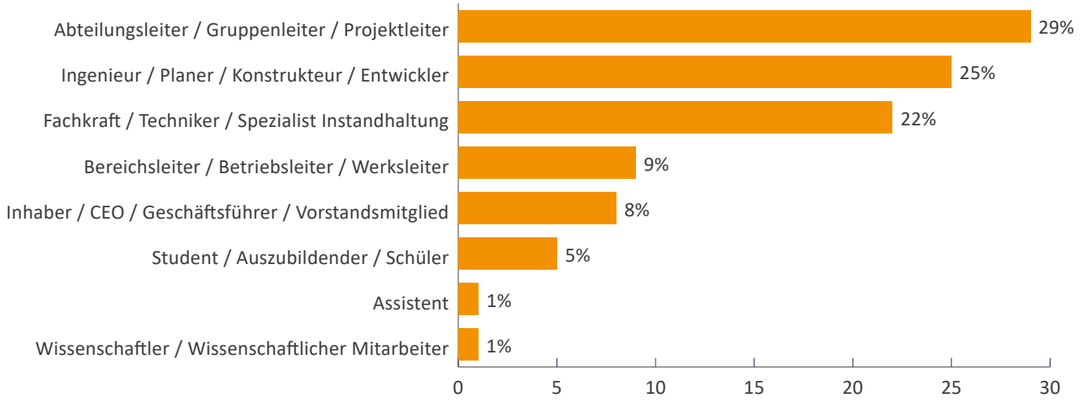

Besucherumfrage

maintenance Dortmund 2023

Gründe für den Messebesuch

Die Fachbesucher nutzen die maintenance Dortmund insbesondere zur Suche nach neuen Innovationen und konkreten Problemlösungen ebenso wie zur allgemeinen Marktorientierung und zur Anbahnung neuer Geschäftsbeziehungen.

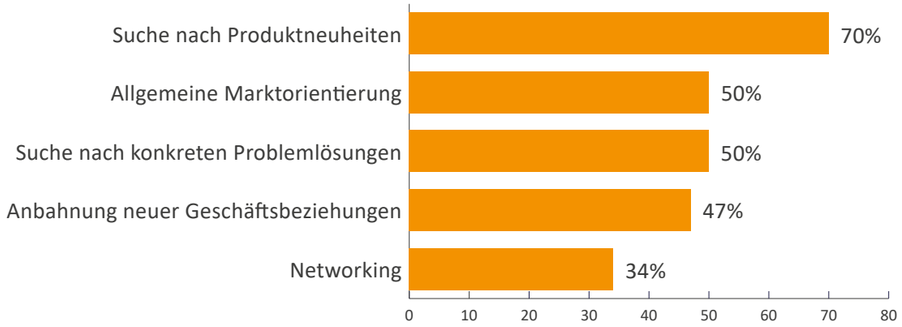

Beurteilung des Messeerfolgs

Bestehende Lieferanten besuchen und neue Lieferanten treffen

der **Fachbesucher** bewerten die Erreichung dieses Besuchszieles als **ausgezeichnet** bis **gut.**

Marktanalyse

der **Fachbesucher** bewerten die Erreichung dieses Besuchszieles als **ausgezeichnet** bis **gut.**

Pflege Geschäftsbeziehungen / Networking

der **Fachbesucher** bewerten die Erreichung dieses Besuchszieles als **ausgezeichnet** bis **gut.**

Qualität der Gespräche

96% **der Fachbesucher** betonen die **ausgezeichnete bis gute Qualität** der Gespräche auf den Messeständen.

Auszug

der Fachbesucher 2023

Die maintenance Dortmund 2023 wurde unter anderem von folgenden Firmen besucht:

Airbus • 3M Deutschland GmbH • ABB AG • Abiomed Europe GmbH • ABS Safety GmbH • ABUS

Aerzen Rental Deutschland GmbH • Airbus • APLEONA GmbH • August Rüggeberg GmbH & Co. KG • August Storck KG

Badische Stahlwerke Kehl • BAHCO • BASF SE • Bayer AG • BERGER GROUP • Bilfinger Engineering & Maintenance

Boehringer Ingelheim • Brauerei Veltins GmbH & CO. KG. • British American Tobacco Germany GmbH

Cargill Holding (Germany) GmbH • Carl Zeiss SMT GmbH • Clark Europe • Continental ContiTech Schlauch • DB Cargo

DHL Solutions GmbH • DMK Deutsches Milchkontor GmbH • DM-Stahl GmbH • DORNBACH Instandhaltung GmbH

Evonik • Ford-Werke • Fronius International GmbH • Gerolsteiner Brunnen GmbH & Co. KG • HELLA GmbH & Co. KGaA

Henkel • Hitachi Energy • HYDAC International GMBH • Infineon Technologies • Krombacher Brauerei • Kuraray

LANXESS Deutschland • Leadec Beteiligungen GmbH • MAGNA ENERGY STORAGE SYSTEMS, WERK GREVENBROICH

MAN Energy Solutions SE • Merck Life Science KGaA • Miele & Cie KG • Nordzucker AG • NTT Data Business Solutions AG

OBI GmbH & Co. Deutschland KG • REMONDIS • Robert Bosch GmbH • RWE Gas Storage West GmbH

Siemens AG • SmurfitKappa Wellpappenwerk Waren GmbH • Stahlgruber • Tesla Manufacturing Brandenburg SE

thyssenkrupp Steel Europe • TOYOTA Material Handling Deutschland • TRUMPF Werkzeugmaschinen SE & Co. KG

Vaillant • Volkswagen Osnabrück GmbH • ZF Friedrichshafen AG

Aussteller

der maintenance Dortmund 2023

Anzahl der Kontakte während der Messe

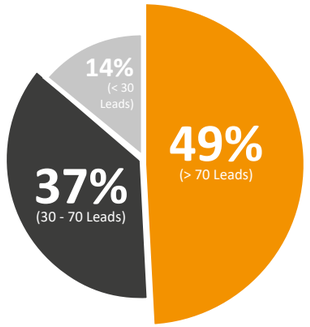

Bewertung der Kontakte am Messestand

89% der **Aussteller** bewerteten die Qualität der Kontakte mit **sehr gut** und **gut**.

Geschäftsplanung der Aussteller

Teilnahme an der Messe 2024

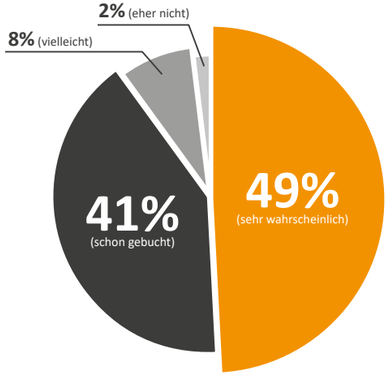

90% der Aussteller wollen bei der nächsten maintenance Dortmund (21.-22. Februar 2024) wieder ausstellen.

41% haben sogar bereits vor Ort Ihren Stand fix gebucht.

Geschäftserwartung

91% der **Aussteller** rechnen damit, dass aus den Messekontakten Aufträge generiert werden können.

Zitate

der Besucher- und Ausstellerbefragung

Fachbesucher

Zitate:

a) „Die maintenance Dortmund 2023 ist die ultimative Plattform für alle, die sich mit Instandhaltung beschäftigen. Die Veranstaltung ist professionell organisiert und bietet eine Vielzahl von Ausstellern, die modernste Technologien und Dienstleistungen präsentieren. Die Messe ermöglicht einen umfassenden Überblick über die aktuellen Trends und Entwicklungen in der Branche."

Armin Grünwald, Bayern-Chemie GmbH

b) „Ich habe alles gefunden, was ich gesucht habe. Die ganze Bandbreite der Maintenance für die Logistik, viele bekannte Ansprechpartner sind vor Ort und es wurden viele neue Ideen mitgebracht."

Marcus Wand, t-log trinklogistik GmbH

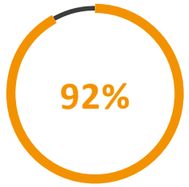

der **Fachbesucher** bewerten die Messe maintenance Dortmund mit **ausgezeichnet** bis **gut.**

Aussteller

Zitate:

a) „Wir sind seit 2013 treue Aussteller und für uns ist die maintenance eine festgesetzte Größe in unserem Kalender. Nicht nur die Quantität, sondern auch die Qualität unserer Leads ist gestiegen und die Messe war für uns unwahrscheinlich erfolgreich. Es macht auch einfach Spaß, solche Besucherströme live mitzuerleben."

Christian Wendler, Geschäftsführer, TOM Instandhaltungssoftware

b) „Die maintenance Dortmund war eine äußerst lohnende und faszinierende Veranstaltung für uns. Wir konnten zahlreiche Inspirationen für unser Unternehmen sammeln und hatten wertvolle Gespräche mit Kunden und Branchenexperten."

Lena Alxneit, Head of Marketing, ondeso GmbH

der **Aussteller** bewerten die Veranstaltung als **ausgezeichnet** bis **gut.**

Highlights

der Ausstellung

Zwei informative Messetage voller Rahmenprogramm

Über 60 Expertenvorträge

4 geführte Messerundgänge

4 offene Vortragsbühnen

3 offene Diskussionsrunden

Einzigartiges Wissenszentrum

Die maintenance Dortmund ist ein einzigartiges Wissenzentrum rund um topaktuelle Themen der industriellen Instandhaltung.

ScienceCenter
Independent Seminars

Hochkarätig besetzte Vorträge, u.A. zum **Thema „Nachhaltigkeit“ und „Smart Maintenance“**

SolutionCenter

Renommierte Referenten von ausstellenden Unternehmen berichten über innovative Produkte, Technologien und Lösungen

GuidedTours

Geführte Messerundgänge zu Themen **„Smart Maintenance – Verstehen und Anwenden der daten-basierten Instandhaltung“** und **„Nachhaltigkeit in der Instand-haltung – Umweltfreundlichkeit als wirtschaftlicher Faktor“**

StartUpArea

Präsentation der Neugründungen aus den Bereichen der Instandhaltung & Digitalisierung

Ask the Expert

Intensive Diskussionsrunden mit ausgewählten Experten zu den Themen **Nachhaltigkeit, Künstliche Intelligenz** und **Predictive Maintenance**

VDI

8. Jahrestreffen der Young Professionals
in der chemischen Industrie: Wir gestalten die Zukunft

Premiumpartner

ESKAWELT HANSAFLEX IFS Ultimo WISAG

Impressionen

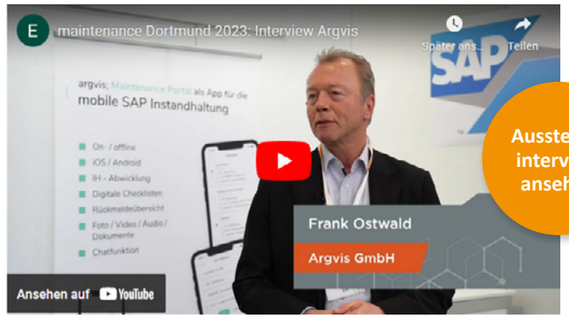

Aussteller-interview ansehen

Besucher-interview ansehen

Kooperations- & Medienpartner

- **Rund 20 Medienpartnerschaften** mit führenden Verlagshäusern
- **Kontinuierliche Pressearbeit** mit Fachtiteln sowie der regionalen Tages- und Wirtschaftspresse **im Vorfeld, während und nach der Veranstaltung**

Medienpartner (Auszug)

Kompetenzpartner

SAVE THE DATE!

Die maintenance Dortmund 2024 findet vom 21. - 22. Februar 2024 statt.

Seien Sie dabei!

© 2023 Easyfairs Group

Standbuchungen

Benjamin Krielke
Tel.: +49 (0)89 127 165 186
E-Mail: benjamin.krielke@easyfairs.com

Andreas Both
Tel.: +49 (0)89 127 165 181
E-Mail: andreas.both@easyfairs.com

Steve Lawrenz
Tel.: +49 (0)89 127 165 161
E-Mail: steve.lawrenz@easyfairs.com

Marketing und Kooperation

Michaela Kühn
Tel.: +49 (0)89 127 165 171
E-Mail: michaela.kuehn@easyfairs.com

Corinna Buchberger
Tel.: +49 (0)89 127 165 230
E-Mail: corinna.buchberger@easyfairs.com

Event Director

Maria Soloveva
Tel.: +49 (0)89 127 165 112
E-Mail: maria.soloveva@easyfairs.com